



© Yann Dejardin | GH Paul Guiraud



© CH Saint-Amand-Montrond



# LES ESPACES SOIGNANTS : AIDER CEUX QUI PRENNENT SOIN DES AUTRES

Depuis 2 ans, la Fondation des Hôpitaux agit pour créer des espaces soignants uniques. En mai et juin 2022, elle se déplace dans plusieurs d'entre eux.

DOSSIER DE PRESSE



© CH Dieppe

## Sommaire

### 01 **Présentation des espaces soignants**

---

PAGE 3

### 02 **Des lieux uniques**

---

PAGE 5

### 03 **Inauguration de 2 nouveaux espaces**

---

PAGE 6

### 04 **Des espaces en cours de réalisation**

---

PAGE 8

### 05 **Des espaces soignants partout en France**

---

PAGE 9

### 06 **Des créateurs français pour accompagner les hôpitaux**

---

PAGE 11

### 07 **Faire un don pour la Fondation des Hôpitaux**

---

PAGE 12

#### *Contacts presse*

Alexia Luquet - 06 32 95 95 16 - [alexialuquet@commstrat.fr](mailto:alexialuquet@commstrat.fr)

Marie Echaniz - 07 86 41 73 11 - [mechaniz@commstrat.fr](mailto:mechaniz@commstrat.fr)

Thibaut Delsemme - 06 95 69 58 85 - [thibaut.delsemme@fondationhopitaux.fr](mailto:thibaut.delsemme@fondationhopitaux.fr)

Basile Khan - 07 67 40 58 09 - [basile.khan@fondationhopitaux.fr](mailto:basile.khan@fondationhopitaux.fr)

# Présentation des espaces soignants

Depuis plus de 30 ans, la Fondation des Hôpitaux améliore le quotidien des enfants, adolescents hospitalisés et de leur famille, ainsi que celui du personnel soignant, médecins, infirmiers, aides-soignants, cadres de santé.

Le programme "Soignants" est né lors de la pandémie de la Covid-19, pendant laquelle le personnel de santé, plus que jamais, s'est retrouvé en première ligne face à une situation sanitaire sans précédent. **Dès mars 2020, la Fondation des Hôpitaux s'est mobilisée en engageant un Fonds d'Aide d'Urgence Covid-19.**

Pour remercier de façon concrète le travail des professionnels de santé, la Fondation a souhaité aller plus loin. En 2021, elle met en place le **programme de création d'espaces soignants pour aménager des lieux chaleureux, conviviaux**, pensés comme des bulles ressources pour une pause de douceur dans une journée de travail intense. L'occasion également d'échanger avec ses proches collègues et d'en rencontrer de nouveaux dans un cadre différent du quotidien.

La Fondation s'adapte à chaque demande et propose aux hôpitaux qui le souhaitent de laisser libre cours à leur créativité en imaginant avec leurs équipes ces espaces, ou de collaborer avec des partenaires créateurs.

La Maison Sarah Lavoine et Ligne Roset, deux références en matière de décoration et de savoir-faire français, se sont ainsi engagés pour proposer des espaces sur-mesure.

---

Ces lieux sont imaginés en concertation avec le personnel hospitalier, afin d'être au plus près de leurs besoins.

---





© Yann Dejardin | GH Paris Saint-Joseph

Après un an de déploiement réussi, la **Fondation se déplace dans toute la France** pour aller à la rencontre des porteurs de projets et utilisateurs de ces espaces uniques dès le **31 mai 2022**, avec deux inaugurations :

**Espace Soignants du Groupe Hospitalier Paul Guiraud à Villejuif,**  
réalisé avec la Maison Sarah Lavoine et Ligne Roset

**Espace Soignants du Groupe Hospitalier Paris Saint Joseph**



© Hôpital Cochin



© Yann Dejardin | GH Paul Guiraud



© Hôpital de Cannes - Simone Veil

# Des lieux uniques

Si chaque espace est unique en proposant des dispositifs de détente ou de soin différents, tous sont à la fois **innovants, confortables et modulables**.

Ils répondent aux besoins simples et pourtant indispensables des soignants qui font face à des rythmes de travail particulièrement exigeants.

Ces parenthèses hors du soin sont ouvertes à **tous les professionnels et corps de métier de l'hôpital**, issus de toutes les unités : médecins, infirmiers, aide-soignants, cadres de santé, mais aussi les équipes hôtelières, les personnels de la lingerie, de la restauration et des personnels administratifs.

---

Véritables lieux-ressources, ces espaces proposent des infrastructures et activités à la carte au personnel hospitalier : participer à une animation sportive, à une séance de relaxation ou tout simplement se détendre autour d'un café dans un cadre chaleureux.

---

## LES ESPACES SOIGNANTS EN QUELQUES CHIFFRES

**150 espaces soutenus**  
sur tout le territoire depuis le début du programme "Soignants" comprenant :

**49 espaces** dans des **EPHAD**

**23 espaces finalisés**  
d'ici l'été 2022,

Permettant d'accueillir plus de **220 000 soignants**.



© Yann Dejardin | CH Victor Dupouy



© Yann Dejardin | CH Victor Dupouy



© CH Annecy Genevois

# Inauguration de 2 nouveaux espaces

## 1 | L'espace soignants du Groupe Hospitalier Paul Guiraud, Villejuif (94) réalisé avec le concours de la Maison Sarah Lavoine

Situé à Villejuif en région parisienne, l'espace soignant du groupe hospitalier Paul Guiraud est installé au cœur du service de psychiatrie.

Doté d'une surface de **71 m<sup>2</sup>**, ce projet a fait l'objet d'une collaboration avec La **Maison Sarah Lavoine** qui a imaginé un mobilier et une décoration aussi élégants que conviviaux, pour offrir aux soignants un cadre propice à un moment de détente.

Plusieurs installations **invitant à la relaxation** sont proposées, parmi lesquelles un "cocon de sieste", un fauteuil massant et un appareil de massage pour pieds, des casques de réalité virtuelle, des casques audio et chaînes hi-fi pour écouter de la musique, et des diffuseurs d'huiles essentielles.

Ce projet a été subventionné par la **Fondation des Hôpitaux**, à hauteur de **71 560 euros**.



© Yann Dejardin | GH Paul Guiraud

CONTACT

**Thierry GABILLAUD**,

Responsable communication

[thierry.gabillaud@gh-paulguiraud.fr](mailto:thierry.gabillaud@gh-paulguiraud.fr)

01 42 11 70 10



© Yann Dejardin | GH Paul Guiraud

---

*“Maintenant que le projet a avancé, je trouve qu’il représente bien ce que nous avons imaginé et pensé. C’est un lieu vraiment agréable, beau, un endroit chaleureux. De tels espaces permettent d’améliorer la qualité de vie au travail.”*

**Bénédicte DE ALMEIDA**,  
Cadre de santé

---



© Yann Dejardin | GH Paris Saint-Joseph

#### CONTACT

**Marguerite D'USSEL,**

Médecin responsable consultation douleur  
chronique à l'Hôpital Paris Saint Joseph

[mdussel@ghpsj.fr](mailto:mdussel@ghpsj.fr)

06 76 95 49 00

---

*“L'espace a immédiatement rencontré un vif succès. Lorsqu'ils en parlent, les salariés se disent très satisfaits. C'est pour eux une reconnaissance de leur travail quotidien et une valorisation de leur métier”*

**Dr. Marguerite D'USSEL,**

Responsable du service douleurs  
chroniques et porteuse du projet

---

Situé dans le 14<sup>ème</sup> arrondissement de Paris, le Groupe Hospitalier Paris Saint Joseph a mis en place dès le début de l'épidémie de la Covid-19 des “bulles” dédiées au personnel.

Dans les salles de consultations laissées vides par le confinement, une équipe pluridisciplinaire bénévole s'est mise en place pour prodiguer des soins (psychologie, sophrologie, kinésithérapie etc.) à ses collègues soignants.

Face au succès du projet, “La bulle” a ouvert ses portes en septembre 2021. Situé à côté de la cafétéria de l'hôpital, cet espace soignant de **76m2** bénéficie à **80 soignants** en moyenne chaque jour.

Une équipe de professionnels (psychologues, tabacologues, diététiciens, etc.) continue d'animer ce lieu aménagé en deux sphères, l'une **dédiée à l'échange et la rencontre**, la seconde à la détente et au soin.

**Ce projet a été subventionné intégralement par la Fondation des Hôpitaux, à hauteur de 70 520 euros.**



© Yann Dejardin | GH Paris Saint-Joseph

# Des espaces en cours de réalisation

## L'espace soignants du CHU de Lille (59)

Réalisé avec le concours de la Maison Sarah Lavoine et Ligne Roset

Le CHU de Lille s'est engagé dans la création d'un espace ambitieux de plus de 600 m<sup>2</sup> : la "Zen Zone". Accessible à l'ensemble des professionnels et étudiants travaillant au CHU, il s'agit d'un véritable complexe dédié au bien-être, à la santé et au vivre ensemble des professionnels du CHU.

Il se compose de 4 espaces au rez-de-jardin de l'Institut Cœur Poumon : un accueil avec une salle de cours collectifs (yoga, sophrologie, méditation, pilates, renforcement musculaire...), une grande salle de sport aménagée avec des machines et ses vestiaires, 4 boîtes de soins proposant des consultations de kinésithérapie, ostéopathie, podologie, ou chiropraxie dans le cadre de partenariats entre le CHU et des écoles du territoire, ainsi qu'une salle de détente.

Ce projet a été subventionné à hauteur de 329 648 euros et ouvrira ses portes en juin 2022.



© Maison Sarah Lavoine

### CONTACT

**Marine VANBREMEERSCH,**  
Directrice de cabinet  
Fédération de Cancérologie  
Relations internationales  
[Marine.LEMOINE@chu-lille.fr](mailto:Marine.LEMOINE@chu-lille.fr)  
03 20 44 65 20

© Maison Sarah Lavoine

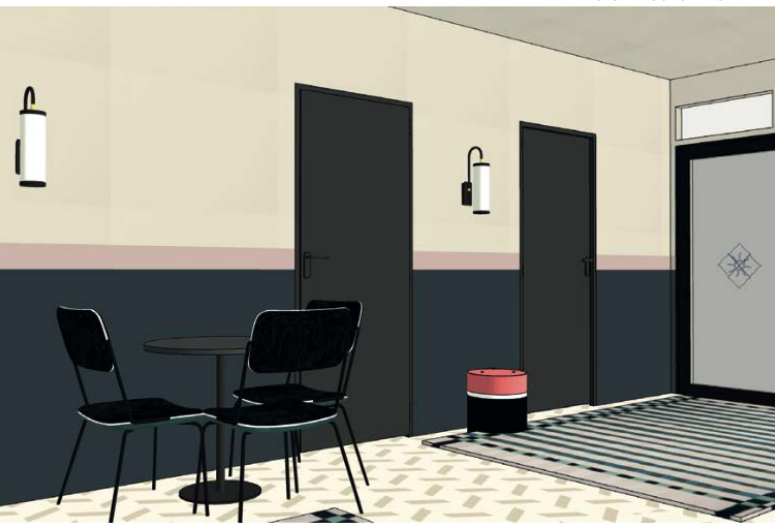

*“Les personnels hospitaliers ont démontré leur engagement sans faille pour répondre à la crise épidémique covid-19. Notre communauté du CHU de Lille a été particulièrement mobilisée. Elle s’est illustrée par son courage, son incroyable capacité d’adaptation et sa solidarité.”*

*Je suis fier aujourd’hui de pouvoir mettre à leur disposition ce lieu que nous appelons la « Zen Zone », qui est également le résultat de la générosité des mécènes lors de la crise du Covid-19, soucieux de contribuer au bien-être de nos hospitaliers. ”*

**Frédéric BOIRON,**  
Directeur général du CHU de Lille



# Des espaces soignants partout en France

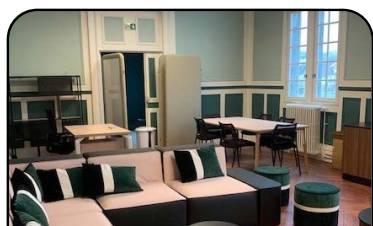

CH de Dieppe



CHU de Lille

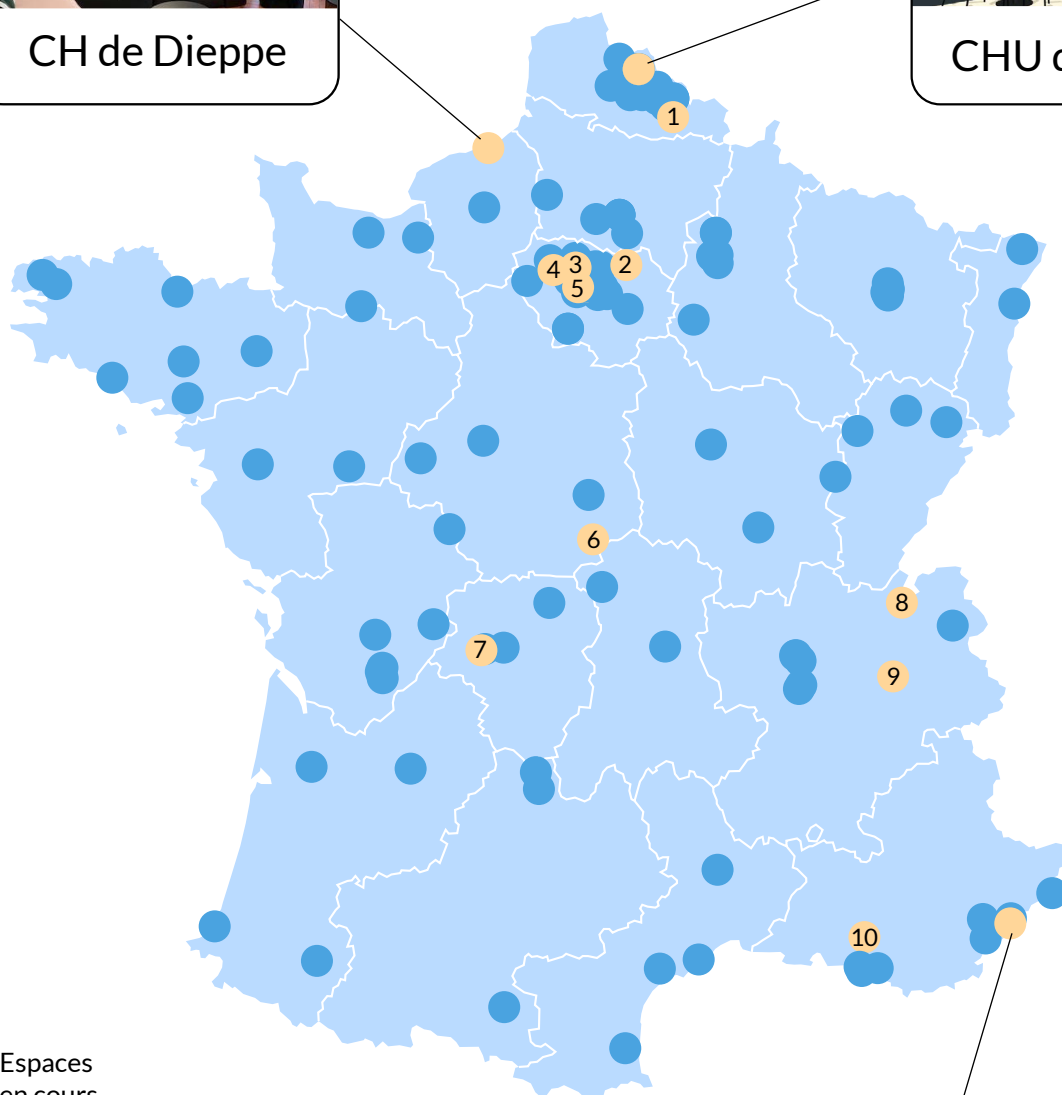

- Espaces en cours
- Espaces finalisés d'ici l'été 2022

1. CH Le Cateau Cambresis
2. GH Paul Guiraud
3. GH Paris St Joseph
4. CH Victor Dupouy
5. Hôpital Marie Lannelongue
6. CH Saint-Amand-Montrond
7. CHU Limoges
8. CH Annecy Genevois
9. CH Métropole Savoie
10. CHI Cavillon Lauris

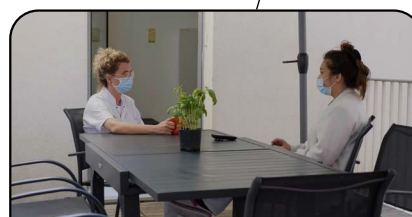

Hôpital de Cannes  
- Simone Veil

---

Chacun son style, chacun ses activités, mais  
toujours un seul mot d'ordre : "prendre  
soin de ceux qui prennent soin de nous" !

---



# Des créateurs français pour accompagner les hôpitaux

MAISON  
SARAH LAVOINE

ligne roset®

Chaque espace est imaginé **en concertation avec la structure hospitalière et son personnel**. La Fondation s'adapte à chaque demande avec toujours la même exigence : proposer aux soignants la décoration et le confort qui leur convient, avec la plus grande attention à la qualité.

Certains choisissent de faire appel à leurs propres ressources, d'autres de collaborer avec les partenaires créateurs de la Fondation des Hôpitaux, La Maison Sarah Lavoine et Ligne Roset.

Ces deux acteurs de référence en matière de décoration, design, et de savoir-faire français se sont totalement engagés aux côtés de la Fondation pour **créer des espaces sur-mesure avec un objectif commun : prendre soin de ceux qui soignent**.

La Maison Sarah Lavoine et la Maison Ligne Roset proposent de créer des **univers uniques hors des codes hospitaliers**, en équipant les lieux avec un mobilier design, à la qualité soignée, et fabriqué en France.



Sarah **PONIATOWSKI**,  
Fondatrice Maison Sarah Lavoine

*“Créer simplement, un espace de confort et de réconfort : voici ce que j’ai souhaité, avec mon équipe, offrir aux soignants en répondant à ce projet. Notre priorité : penser un mobilier modulable, avec des pièces simples, fonctionnelles, et mobiles. L’espace s’adapte aux besoins spécifiques du milieu hospitalier et des établissements de soin : panneaux de séparation, assises, tables. Les pièces se déplacent et s’associent pour favoriser la détente, les échanges et le bien-être, même pour un court instant passé sur place. Ce projet est notre modeste contribution. Il me semble indispensable que des personnes dont le métier est de s’occuper des autres puissent aussi prendre soin d’eux.”*



# Faire un don pour soutenir l'action de la Fondation des hôpitaux

Pour soutenir les différentes actions de la Fondation des Hôpitaux et le programme soignants, vous pouvez effectuer un don. Quel que soit son montant, vous contribuez ainsi à améliorer le quotidien des personnes hospitalisées, de leur famille, et de leurs soignants.



## EN LIGNE

Notre formulaire de don en ligne est sécurisé, par cryptage SSL. Par carte bancaire, Paypal ou Lydia, votre don est simple et rapide sur [don.fondationhopitaux.fr](https://don.fondationhopitaux.fr)



## PAR CHÈQUE

Vous pouvez effectuer un don par chèque à l'ordre de la "Fondation des Hôpitaux" en l'adressant à :  
**Fondation des Hôpitaux**  
**9 rue Scribe - 75009 Paris**



## PAR SMS

Faites un don de 5 € par sms en envoyant **DON au 92111**  
*5 € seront débités sur votre facture d'opérateur mobile (Bouygues Telecom, Free, Orange et SFR ; en France métropolitaine uniquement).*



## PLUS D'INFOS

Vous pouvez également contacter notre **Service Relation Donateurs** via notre formulaire de contact, ou par téléphone au **06 73 14 56 32**.





# fondation des **hopitaux**

---

Créée en 1989 et présidée depuis juin 2019 par Brigitte Macron, la Fondation des Hôpitaux a pour vocation de faire de l'hôpital, lieu de soins, un véritable espace de vie pour les personnes en situation de fragilité.

Elle contribue ainsi au mieux-être des patients, en particulier celui des enfants et des adolescents hospitalisés, avant, pendant et après leur hospitalisation, ainsi que celui des soignants et des aidants.

La Fondation a subventionné, à ce jour, plus de **16 000 projets** dans les établissements hospitaliers français dont **9 283 projets** dans le cadre de l'opération Pièces Jaunes.

Reconnue d'utilité publique depuis 1994, certifiée don en confiance, la Fondation est membre du Comité de la Charte de déontologie des organisations faisant appel à la générosité du public.

---